BEKOMEN VAN EEN TOEGANGSBADGE VOOR WERKEN TE KCD

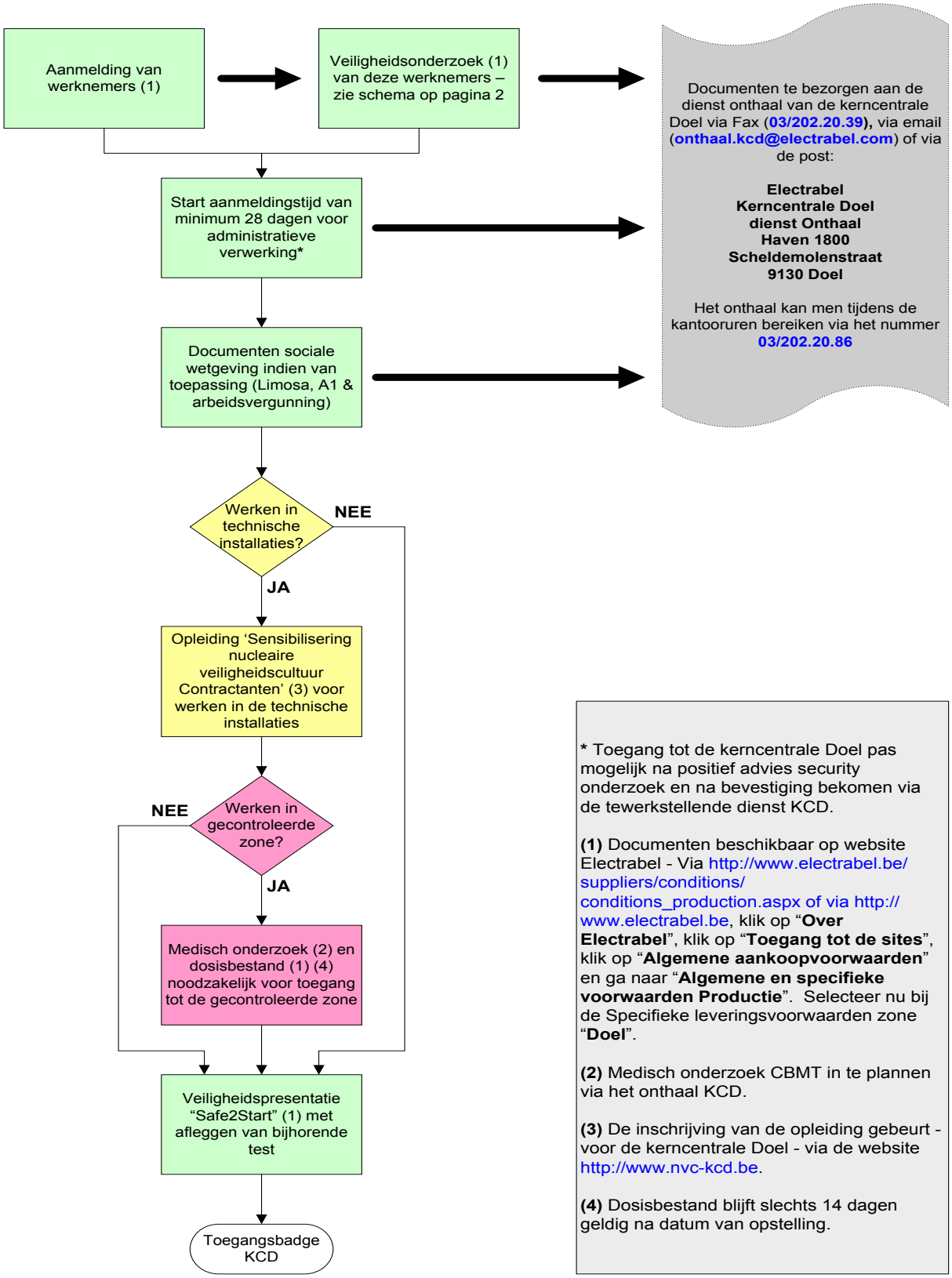

* Toegang tot de kerncentrale Doel pas mogelijk na positief advies security onderzoek en na bevestiging bekomen via de tewerkstellende dienst KCD.

(1) Documenten beschikbaar op website Electrabel - Via http://www.electrabel.be/suppliers/conditions/conditions_production.aspx of via http://www.electrabel.be, klik op "**Over Electrabel**", klik op "**Toegang tot de sites**", klik op "**Algemene aankoopvoorwaarden**" en ga naar "**Algemene en specifieke voorwaarden Productie**". Selecteer nu bij de Specifieke leveringsvoorwaarden zone "**Doel**".

(2) Medisch onderzoek CBMT in te plannen via het onthaal KCD.

(3) De inschrijving van de opleiding gebeurt - voor de kerncentrale Doel - via de website http://www.nvc-kcd.be.

(4) Dosisbestand blijft slechts 14 dagen geldig na datum van opstelling.
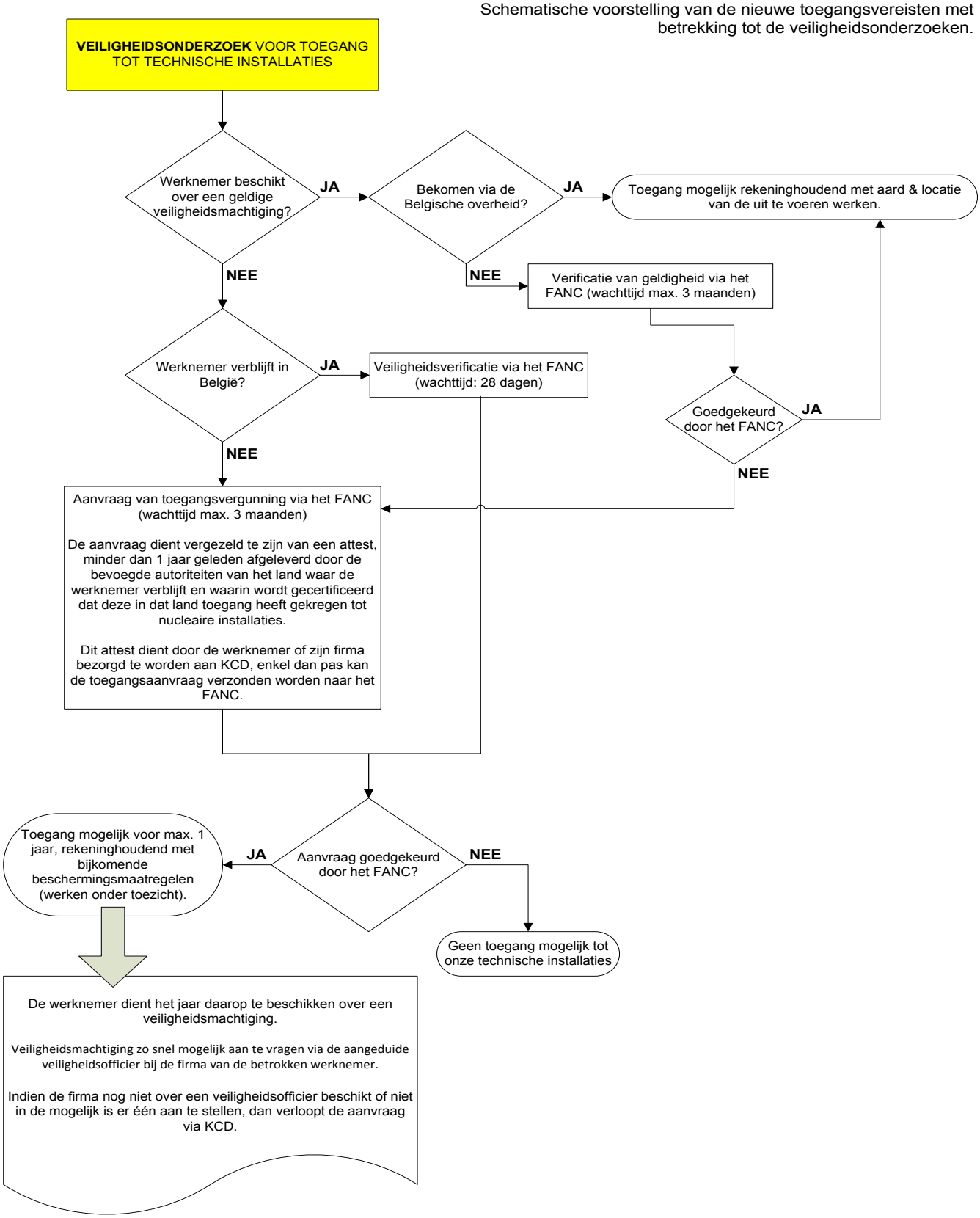
Schematische voorstelling van de nieuwe toegangsvereisten met betrekking tot de veiligheidsonderzoeken.